Sosiale koder

Oppgave 1: Skriv riktig fagord til riktig forklaring.

privatliv	fornavn	hjelpsom
åpen	tidsbevissthet	pauseprat
reservert	å dele informasjon	likestilling

1. _____ betyr at du er punktlig og respekterer tid.
2. _____ er det første navnet til en person.
3. _____ betyr at alle behandles på samme måte.
4. _____ betyr å gi kollegaene viktig informasjon.
5. _____ betyr å være tilgjengelig og villig til å dele.
6. _____ betyr å være forsiktig med å dele personlige ting.
7. _____ er det du holder for deg selv, som familie.
8. _____ er småprat med kollegaer i pausen.
9. _____ betyr at du er villig til å hjelpe andre.

Oppgave 2: Sett strek mellom riktig fagord og forklaring.



sosiale koder



privatliv



fornavn



likestilling



hjelpsom

Du hjelper andre når de trenger det.

Regler for hvordan vi oppfører oss sammen.

Familie og helse som du holder for deg selv.

Du sier «Kari» og ikke «fru Hansen».

Alle behandles likt, uansett kjønn og alder.

Oppgave 3: Skriv forklaringen.

a) Finn «uformelle arbeidsforhold».
Skriv forklaringen.



b) Finn «ros og tilbakemelding».
Skriv forklaringen.



c) Finn fagordet «tidsbevissthet».
Skriv forklaringen.

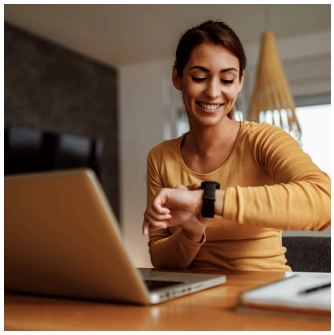

d) Finn fagordet «reservert».
Skriv forklaringen.



e) Finn et fagord du ikke kan fra før.
Skriv fagordet og forklaringen.

Oppgave 4: Snakk sammen.

- Snakk med en annen person i 2-3 minutter.
- Bruk minst 3 fagord.
- Velg oppgave a) eller b).

a) Hvordan er det sosiale livet på jobben?



Du kan si:
Vi bruker fornavn ...
I pausen snakker vi ...
Jeg er åpen om ...

b) Hva deler du på jobb, og hva holder du privat?



Du kan si:
På jobb deler jeg ...
Privatliv er ...
Jeg er reservert når ...